

**Projekthaus AHA**  
Aktiv Haus Angermünde  
**Schwedter Str. 22**  
**16278 Angermünde**

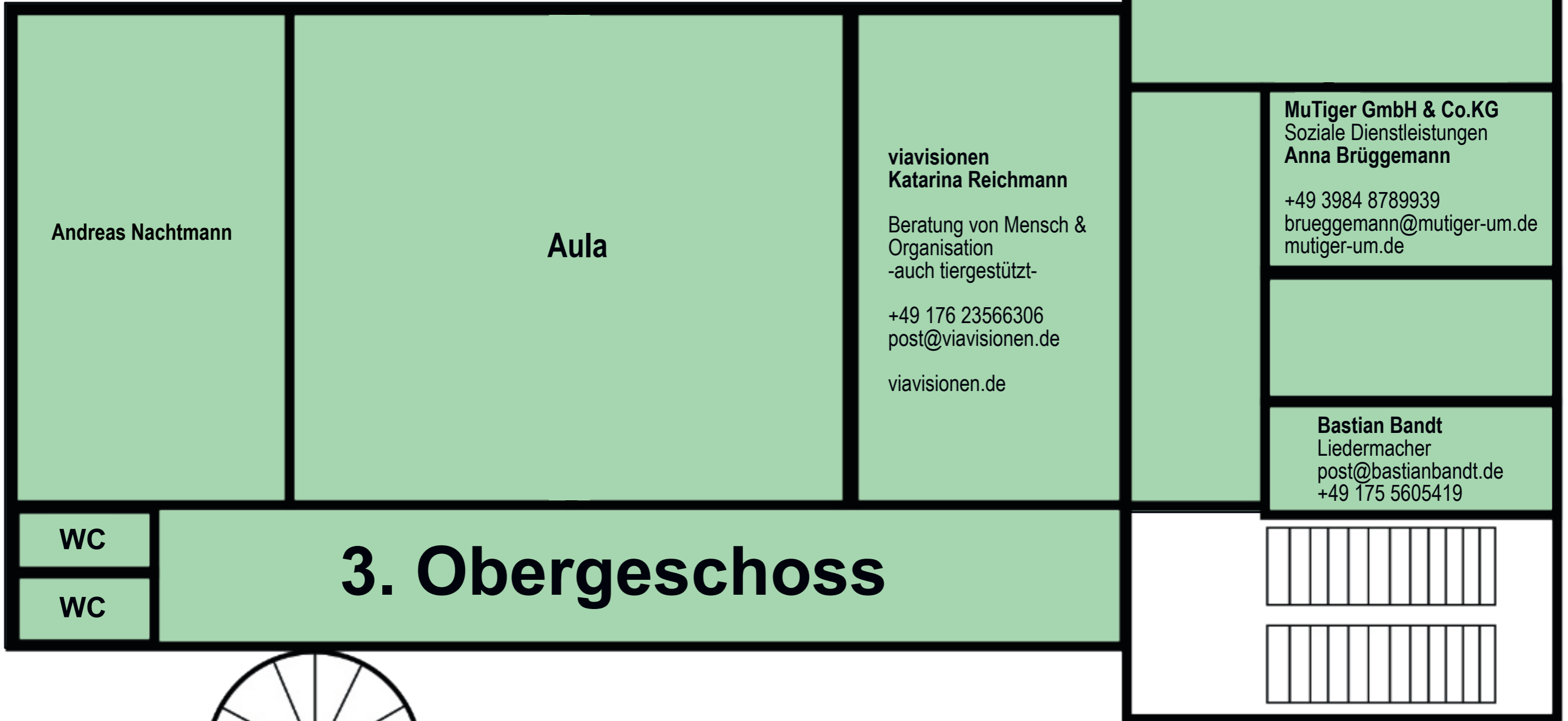

Andreas Nachtmann

Aula

viavisionen  
Katarina Reichmann

Beratung von Mensch &  
Organisation  
-auch tiergestützt-

+49 176 23566306  
post@viavisionen.de

viavisionen.de

Kleiner Seminarraum

MuTiger GmbH & Co.KG  
Soziale Dienstleistungen  
Anna Brüggemann

+49 3984 8789939  
brueggemann@mutiger-um.de  
mutiger-um.de

Bastian Bandt  
Liedermacher  
post@bastianbandt.de  
+49 175 5605419

WC

WC

**3. Obergeschoss**

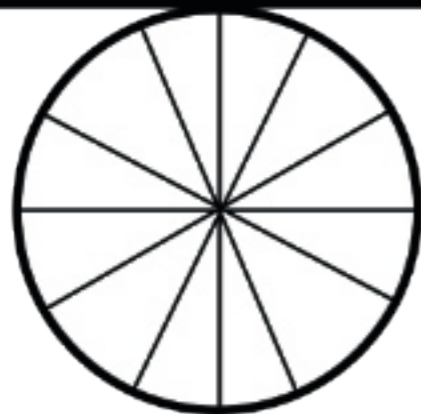

**Projekthaus AHA**  
Aktiv Haus Angermünde  
**Schwedter Str. 22**  
**16278 Angermünde**

**Moni Stehberger**  
+49 162 3210499

**Lia Friedrich**  
Raum für Kunst und  
Bewegung  
Freistil Gestaltungsbüro  
+49 177 7057850  
freistil@posteo.de

**Christiane Bergelt**  
Bildende Künstlerin  
+49 176 81683295  
mail@christianebergelt.com  
christianebergelt.com

**Gesine Storck**  
Atelier für Kunst + Qi Gong  
+49 151 21466748  
gesine.storck@gmail.com  
gesine-storck.de

**Leben mit der Erde**  
**Anna Birgit Rabold**  
Natur- & Wildnispädagogin  
Coach  
+49 17678019844  
anna.rabold@posteo.de

1

1

WC

WC

## 2. Obergeschoss

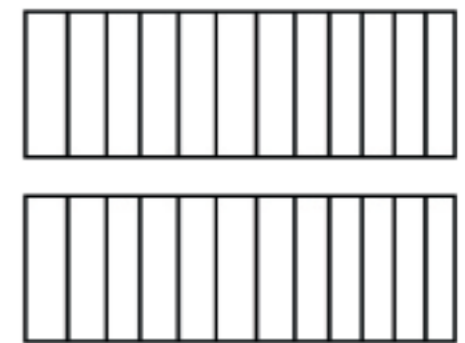
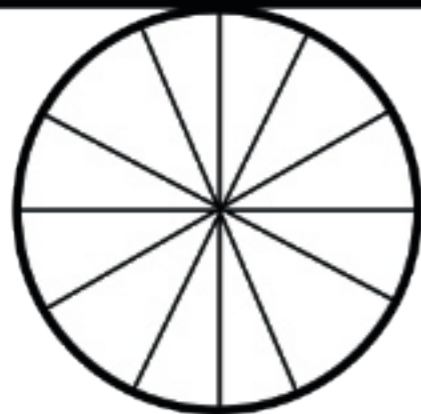

**Projekthaus AHA**  
Aktiv Haus Angermünde  
**Schwedter Str. 22**  
**16278 Angermünde**

**Annette Tucholke**  
Bildhauerin  
  
+49 157 37868677  
atelier@louisenhof2.de  
  
louisenhof2.de  
  
Malkurse  
Mo 15.00 - 19.00 Uhr

**Dr. Nico Conrad**  
Psychotherapeutische Praxis  
  
03331 3014695  
psychotherapie-dr-conrad@gmx.de

**Christian Uhlig**  
Atelier für Skulptur,  
Baukeramik und Malerei  
  
03331 301370  
krischan@christian-uhlig.com

### **Büro Hausverwaltung**

**Asja Schwarz**  
**David Schäfer**  
  
Montag + Mittwoch  
9.00 - 15.00 Uhr  
  
03331 3018310  
team@projekthaus-aha.de

**Beata K. Naroznik, Koordination  
Ehrenamt vereint! Angermünde**

Johanniter-Unfall-Hilfe e. V.  
Regionalverband Nord-  
brandenburg

+49 1706063067  
beata.naroznik@johanniter.de

**Karin Grißbauer**  
Freischaffende Künstlerin  
Lehrerin für F.M.  
Alexander-Technik

+49 160 96285560  
grieszka@posteo.de

**Wortklauberei am Krähenberg**  
**Kathrin Janka Slawistin, M.A.**  
Übersetzungen, Lektorat &  
Wortkunst  
Tschechisch, Englisch,  
Russisch u.a.

+49 176 28969616  
wortklauberei@posteo.de

WC

WC

# **1. Obergeschoss**

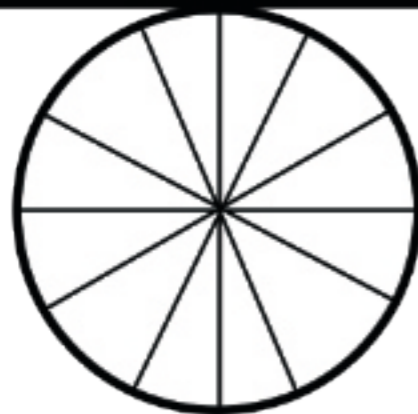

# Projekthaus AHA

Aktiv Haus Angermünde

Schwedter Str. 22

16278 Angermünde

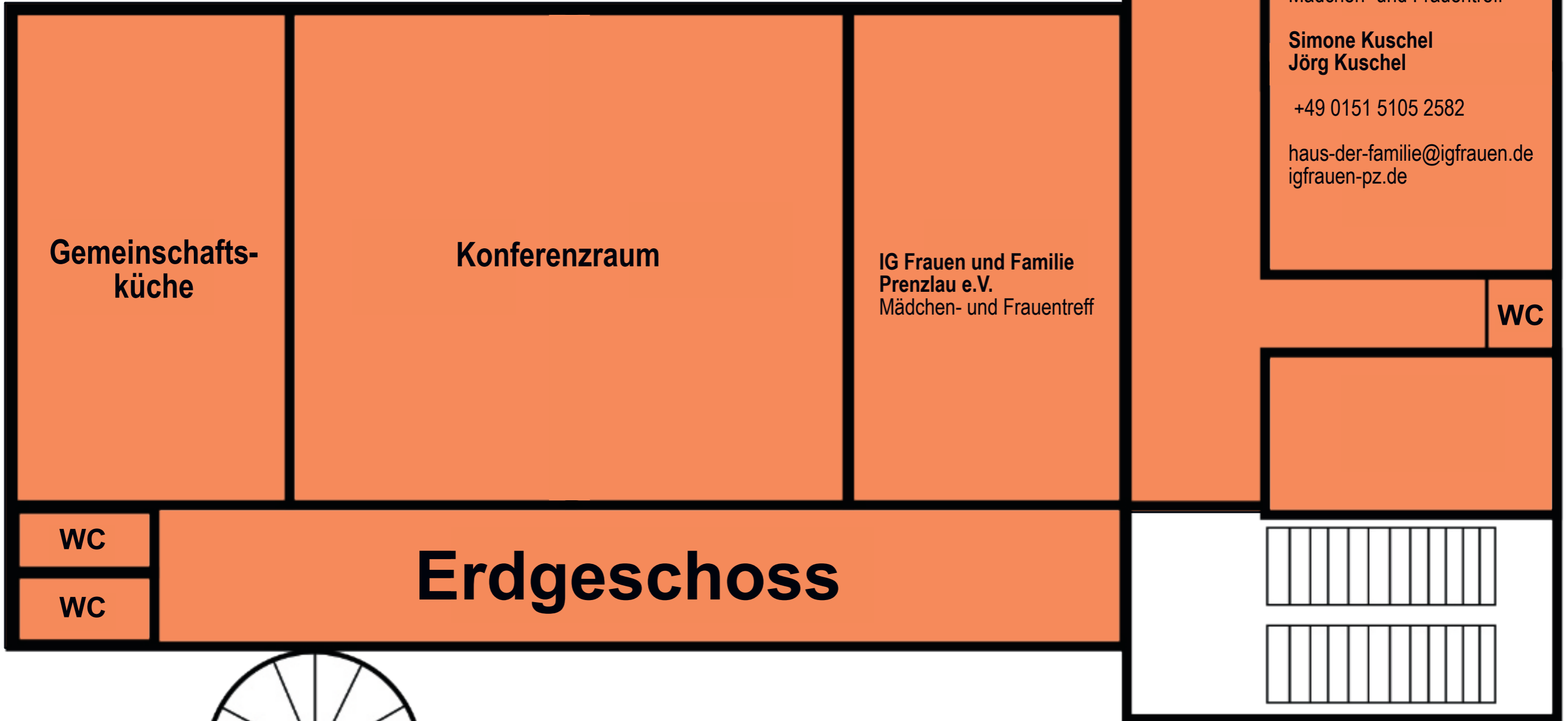

Gemeinschafts-  
küche

Konferenzraum

IG Frauen und Familie  
Prenzlau e.V.  
Mädchen- und Frauentreff

WC

IG Frauen und Familie  
Prenzlau e.V.  
Mädchen- und Frauentreff

Simone Kuschel  
Jörg Kuschel

+49 0151 5105 2582

haus-der-familie@igfrauen.de  
igfrauen-pz.de

WC

WC

WC

**Erdgeschoss**

